



ΔΕΛΤΙΟ ΤΥΠΟΥ

ΚΙΝΗΣΗ ΜΟΥΣΕΙΩΝ ΚΑΙ ΑΡΧΑΙΟΛΟΓΙΚΩΝ ΧΩΡΩΝ ΣΕΠΤΕΜΒΡΙΟΣ 2021

Η Ελληνική Στατιστική Αρχή (ΕΛΣΤΑΤ) ανακοινώνει τα αποτελέσματα της Έρευνας Κίνησης Μουσείων και Αρχαιολογικών Χώρων για τον μήνα Σεπτέμβριο 2021. Συγκεκριμένα:

- Κατά το μήνα Σεπτέμβριο του 2021 σε σχέση με τον αντίστοιχο μήνα του 2020, καταγράφεται αύξηση των επισκεπτών των Μουσείων κατά 172,1%, των επισκεπτών ελεύθερης εισόδου κατά 155,6% και των αντίστοιχων εισπράξεων κατά 186,8% (Πίνακας 1).
- Στους Αρχαιολογικούς χώρους, κατά το μήνα Σεπτέμβριο 2021 σε σύγκριση με τον αντίστοιχο μήνα του 2020 καταγράφεται αύξηση των επισκεπτών κατά 157,0%, των επισκεπτών ελεύθερης εισόδου κατά 108,1% και των εισπράξεων κατά 194,5% (Πίνακας 1).
- Κατά το εννιάμηνο Ιανουαρίου - Σεπτεμβρίου 2021 παρατηρείται αύξηση σε σχέση με την αντίστοιχη περίοδο του έτους 2020 κατά 45,0% στους επισκέπτες των Μουσείων, κατά 11,4% στους επισκέπτες ελεύθερης εισόδου, ενώ αύξηση κατά 123,8% παρατηρείται στις αντίστοιχες εισπράξεις, δεδομένης της αναστολής λειτουργίας των Μουσείων από τις 14 Μαρτίου 2020 έως τις 16 Ιουνίου 2020 και σταδιακά από την 1^η Νοεμβρίου 2020 έως τις 13 Μαΐου 2021, σε εφαρμογή των μέτρων που ελήφθησαν για την αντιμετώπιση της πανδημίας της νόσου του κορωνοϊού (Covid-19) (Πίνακας 2).
- Στους Αρχαιολογικούς χώρους, κατά το εννιάμηνο Ιανουαρίου - Σεπτεμβρίου 2021, παρατηρείται αύξηση σε σχέση με την αντίστοιχη περίοδο του έτους 2020 κατά 72,1% στους επισκέπτες, κατά 23,3% στους επισκέπτες ελεύθερης εισόδου και κατά 139,3% στις αντίστοιχες εισπράξεις, δεδομένης της αναστολής λειτουργίας των Αρχαιολογικών χώρων από τις 14 Μαρτίου έως και τις 17 Μαΐου 2020 και εκ νέου από τις 7 Νοεμβρίου του 2020 έως τις 21 Μαρτίου 2021 σε εφαρμογή των μέτρων που ελήφθησαν για την αντιμετώπιση της πανδημίας της νόσου του κορωνοϊού (Covid-19) (Πίνακας 2).

Γράφημα 1: Κίνηση Μουσείων και Αρχαιολογικών Χώρων (Ιανουάριος 2016 – Σεπτέμβριος 2021)

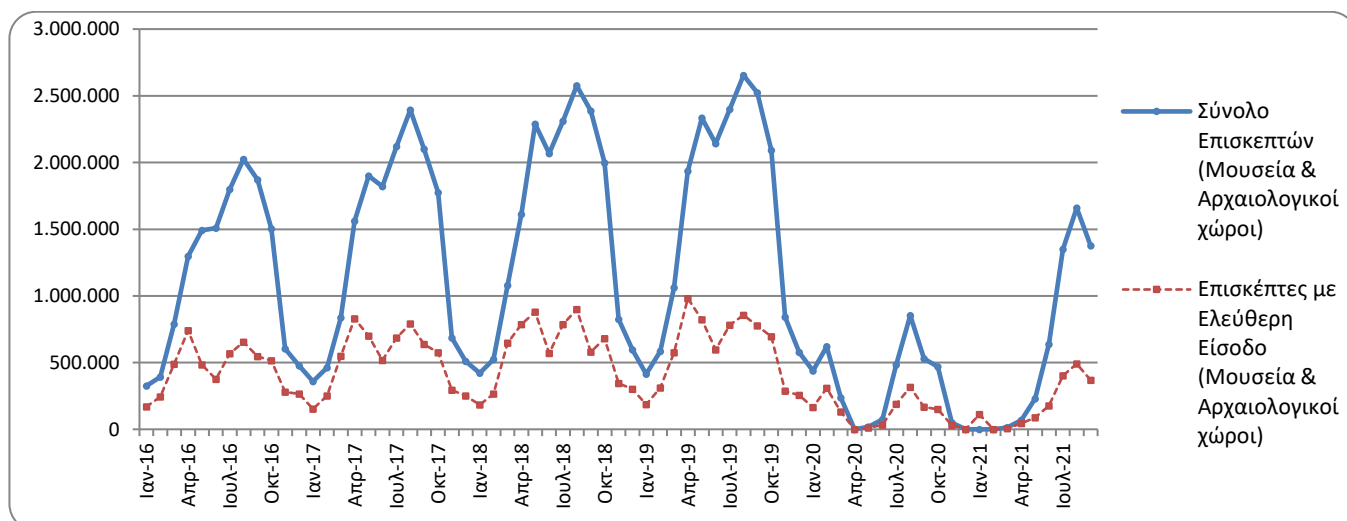

Πληροφορίες για μεθοδολογικά θέματα:

Διεύθυνση Τομεακών Στατιστικών
Τμήμα Στατιστικών Τουρισμού και Πολιτισμού
Η Προϊσταμένη του Τμήματος: Ασημίνα Κατρή
Τηλ: 213 135 2168
e-mail: a.katri@statistics.gr

Πληροφορίες για παροχή δεδομένων:

Τηλ.: 213 135 2022, 2308, 2310
e-mail: data.dissem@statistics.gr

**ΠΙΝΑΚΑΣ 1: ΕΠΙΣΚΕΠΤΕΣ ΜΟΥΣΕΙΩΝ ΚΑΙ ΑΡΧΑΙΟΛΟΓΙΚΩΝ ΧΩΡΩΝ – ΕΙΣΠΡΑΞΕΙΣ
(ΣΕΠΤΕΜΒΡΙΟΣ 2020 ΚΑΙ ΣΕΠΤΕΜΒΡΙΟΣ 2021)**

I. ΑΡΙΘΜΟΣ ΕΠΙΣΚΕΠΤΩΝ			
Μουσεία - Αρχαιολογικοί Χώροι	2020 ⁽²⁾	2021 ⁽²⁾	Μεταβολή 2021/2020
Γενικό σύνολο επισκεπτών (Α+Β)	528.241	1.376.699	160,6%
A. Μουσεία (Γ+Ε)	126.832	345.082	172,1%
Μουσείο Ακρόπολης	29.129	85.578	193,8%
Εθνικό Αρχαιολογικό	9.916	30.299	205,6%
Αρχαίας Ολυμπίας	2.933	6.520	122,3%
Παλάτι Ιπποτών (Ρόδου)	12.075	29.767	146,5%
Ηρακλείου (Κρήτης)	9.918	23.685	138,8%
Λευκού Πύργου	5.414	10.560	95,0%
Δελφών	3.711	9.134	146,1%
Λοιπών μουσείων	53.736	149.539	178,3%
B. Αρχαιολογικοί χώροι (Δ+Ζ)	401.409	1.031.617	157,0%
Επιδαύρου ⁽¹⁾	12.738	34.971	174,5%
Ακροπόλεως Μυκηνών και Θησαυρού Ατρέα	8.379	29.282	249,5%
Ακροπόλεως Αθηνών	68.547	206.507	201,3%
Σουνίου	11.378	25.780	126,6%
Ακροπόλεως Λίνδου	33.729	78.808	133,7%
Βασιλικοί Τάφοι Βεργίνας	3.351	9.768	191,5%
Αρχαίας Ολυμπίας	7.737	30.801	298,1%
Κνωσού (Κρήτης)	32.582	83.161	155,2%
Φαιστού (Κρήτης)	4.734	11.068	133,8%
Αρχαίας Κορίνθου ⁽¹⁾	4.223	11.461	171,4%
Μυστρά ⁽¹⁾	5.317	14.469	172,1%
Δελφών	7.754	27.016	248,4%
Λοιπών αρχαιολογικών χώρων	200.940	468.525	133,2%
II. ΑΡΙΘΜΟΣ ΕΠΙΣΚΕΠΤΩΝ ΜΕ ΕΙΣΙΤΗΡΙΟ			
	2020 ⁽²⁾	2021 ⁽²⁾	Μεταβολή 2021/2020
Σύνολο Επισκεπτών Με Εισιτήριο (Γ+Δ)	360.551	1.006.952	179,3%
Γ. Μουσεία	83.099	233.315	180,8%
Δ. Αρχαιολογικοί χώροι	277.452	773.637	178,8%
III. ΑΡΙΘΜΟΣ ΕΠΙΣΚΕΠΤΩΝ ΕΛΕΥΘΕΡΗΣ ΕΙΣΟΔΟΥ			
	2020 ⁽²⁾	2021 ⁽²⁾	Μεταβολή 2021/2020
Σύνολο Επισκεπτών Ελεύθερης Εισόδου (Ε+Ζ)	167.690	369.747	120,5%
Ε. Μουσεία	43.733	111.767	155,6%
Ζ. Αρχαιολογικοί χώροι	123.957	257.980	108,1%
IV. ΕΙΣΠΡΑΞΕΙΣ (σε ευρώ)			
	2020 ⁽²⁾	2021 ⁽²⁾	Μεταβολή 2021/2020
Σύνολο Εισπράξεων (Η+Θ)	3.713.900	10.887.345	193,2%
Η. Μουσεία	661.853	1.898.503	186,8%
Θ. Αρχαιολογικοί χώροι	3.052.047	8.988.842	194,5%

⁽¹⁾ Ισχύει ενιαίο εισιτήριο για το μουσείο και τον αρχαιολογικό χώρο.

⁽²⁾ Η λειτουργία των Μουσείων αναστάλη σταδιακά από τις 14 Μαρτίου 2020 έως τις 16 Ιουνίου 2020 και σταδιακά από την 1^η Νοεμβρίου 2020 έως τις 13 Μαΐου 2021. Αντίστοιχα, η λειτουργία των Αρχαιολογικών Χώρων, αναστάλη από τις 14 Μαρτίου 2020 έως και τις 17 Μαΐου 2020 και από τις 7 Νοεμβρίου 2020 έως τις 21 Μαρτίου 2021, σε εφαρμογή των μέτρων που ελήφθησαν για την αντιμετώπιση της πανδημίας της νόσου του κορωνοϊού (COVID-19).

Στα παρακάτω διαγράμματα παρουσιάζεται η πορεία των εισπράξεων Μουσείων και Αρχαιολογικών χώρων (γράφημα 2) καθώς και η επισκεψιμότητα ανά Αρχαιολογικό χώρο (γράφημα 3).

Γράφημα 2: Εισπράξεις Μουσείων και Αρχαιολογικών χώρων (Ιανουάριος 2016 – Σεπτέμβριος 2021)
(σε χιλιάδες ευρώ)

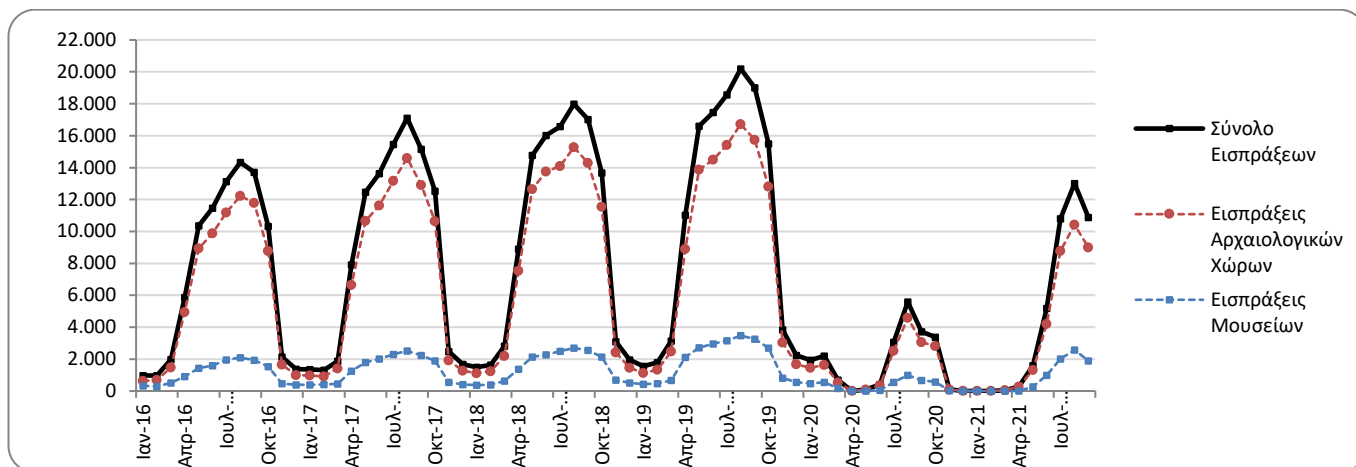

Γράφημα 3: Επισκεψιμότητα Μουσείων, Σεπτέμβριος 2021

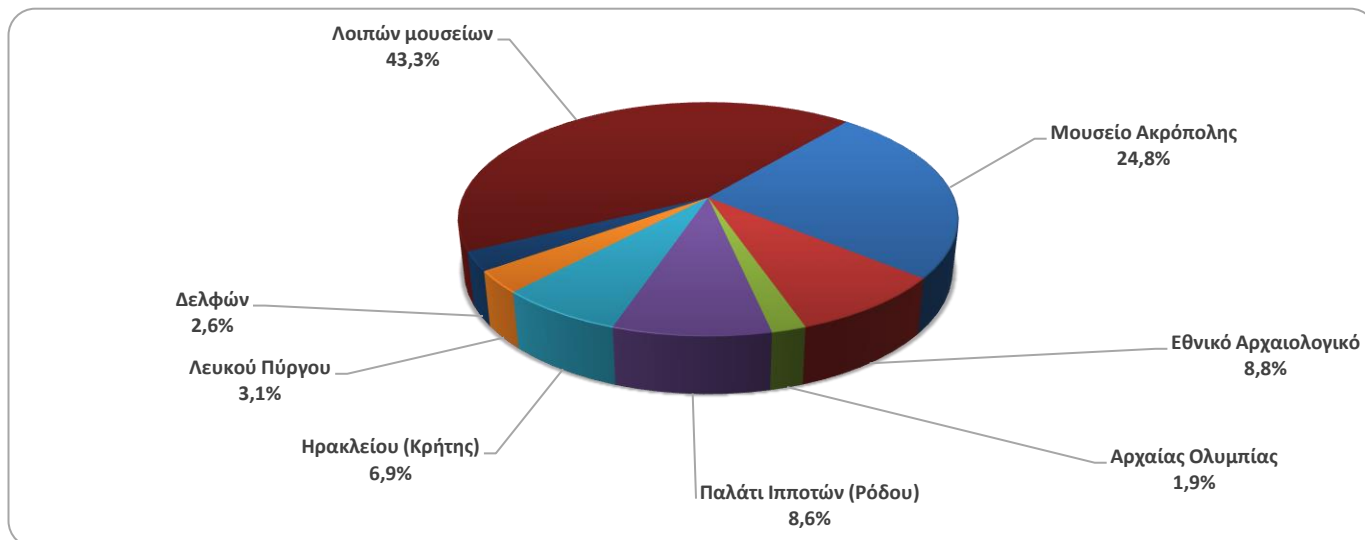

Γράφημα 4: Επισκεψιμότητα Αρχαιολογικών χώρων, Σεπτέμβριος 2021

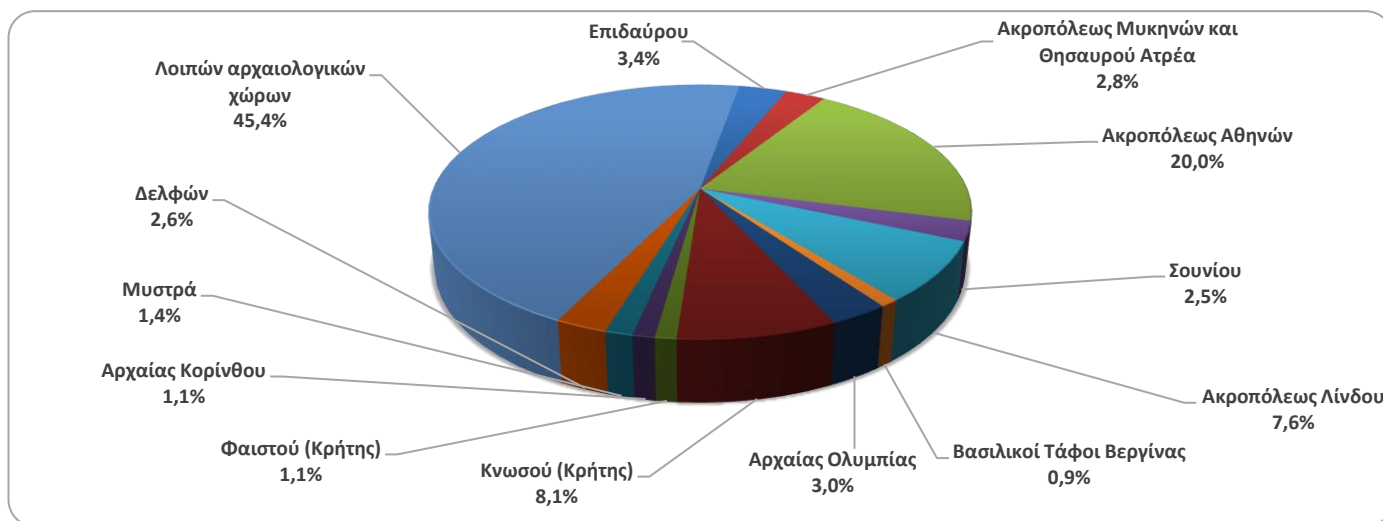

**ΠΙΝΑΚΑΣ 2: ΕΠΙΣΚΕΠΤΕΣ ΜΟΥΣΕΙΩΝ ΚΑΙ ΑΡΧΑΙΟΛΟΓΙΚΩΝ ΧΩΡΩΝ - ΕΙΣΠΡΑΞΕΙΣ
(2019, 2020, ΙΑΝΟΥΑΡΙΟΣ-ΣΕΠΤΕΜΒΡΙΟΣ 2020, 2021)**

I. ΑΡΙΘΜΟΣ ΕΠΙΣΚΕΠΤΩΝ					
Μουσεία - Αρχαιολογικοί Χώροι	2019	2020 ⁽²⁾	ΙΑΝΟΥΑΡΙΟΣ-ΣΕΠΤΕΜΒΡΙΟΣ		Μεταβολή 2021/2020
			2020 ⁽²⁾	2021 ⁽²⁾	
Γενικό σύνολο επισκεπτών (Α+Β)	19.559.278	3.772.828	3.253.618	5.334.078	63,9%
A. Μουσεία (Γ+Ε)	5.895.927	1.100.904	976.805	1.416.115	45,0%
Μουσείο Ακρόπολης	1.755.435	325.969	294.016	369.519	25,7%
Εθνικό Αρχαιολογικό	608.876	98.175	86.996	124.063	42,6%
Αρχαίας Ολυμπίας	159.348	21.956	19.394	23.627	21,8%
Παλάτι Ιπποτών (Ρόδου)	263.958	54.572	41.929	109.090	160,2%
Ηρακλείου (Κρήτης)	660.533	63.027	55.012	96.063	74,6%
Λευκού Πύργου	251.760	62.007	56.187	51.651	-8,1%
Δελφών	275.993	41.984	37.364	37.818	1,2%
Λοιπών μουσείων	1.920.024	433.214	385.907	604.284	56,6%
B. Αρχαιολογικοί χώροι (Δ+Ζ)	13.663.351	2.671.924	2.276.813	3.917.963	72,1%
Επιδαύρου ⁽¹⁾	535.751	103.532	84.159	136.081	61,7%
Ακροπόλεως Μυκηνών και Θησαυρού Ατρέα	502.619	78.839	68.463	110.952	62,1%
Ακροπόλεως Αθηνών	3.593.586	620.132	541.167	840.584	55,3%
Σουνίου	337.544	100.319	85.032	123.014	44,7%
Ακροπόλεως Λίνδου	525.757	156.462	128.842	276.477	114,6%
Βασιλικοί Τάφοι Βεργίνας	223.151	37.586	33.463	39.186	17,1%
Αρχαίας Ολυμπίας	457.710	64.759	56.436	106.375	88,5%
Κνωσού (Κρήτης)	949.192	175.927	146.105	343.407	135,0%
Φαιστού (Κρήτης)	121.796	31.885	26.894	36.967	37,5%
Αρχαίας Κορίνθου ⁽¹⁾	214.023	31.981	27.230	39.313	44,4%
Μυστρά ⁽¹⁾	147.713	36.352	29.369	59.239	101,7%
Δελφών	405.348	75.983	64.670	100.225	55,0%
Λοιπών αρχαιολογικών χώρων	5.649.161	1.158.167	984.983	1.706.143	73,2%
	2019	2020 ⁽²⁾	ΙΑΝΟΥΑΡΙΟΣ-ΣΕΠΤΕΜΒΡΙΟΣ		Μεταβολή
			2020 ⁽²⁾	2021 ⁽²⁾	2021/2020
Σύνολο Επισκεπτών Με Εισιτήριο (Γ+Δ)	12.434.987	2.268.397	1.931.526	3.757.386	94,5%
Γ. Μουσεία	3.345.997	605.426	530.572	919.040	73,2%
Δ. Αρχαιολογικοί χώροι	9.088.990	1.662.971	1.400.954	2.838.346	102,6%
III. ΑΡΙΘΜΟΣ ΕΠΙΣΚΕΠΤΩΝ ΕΛΕΥΘΕΡΗΣ ΕΙΣΟΔΟΥ					
	2019	2020 ⁽²⁾	ΙΑΝΟΥΑΡΙΟΣ-ΣΕΠΤΕΜΒΡΙΟΣ		Μεταβολή
			2020 ⁽²⁾	2021 ⁽²⁾	2021/2020
Σύνολο Επισκεπτών Ελεύθερης Εισόδου (Ε+Ζ)	7.124.291	1.504.431	1.322.092	1.576.692	19,3%
Ε. Μουσεία	2.549.930	495.478	446.233	497.075	11,4%
Ζ. Αρχαιολογικοί χώροι	4.574.361	1.008.953	875.859	1.079.617	23,3%
IV. ΕΙΣΠΡΑΞΕΙΣ (σε ευρώ)					
	2019	2020 ⁽²⁾	ΙΑΝΟΥΑΡΙΟΣ-ΣΕΠΤΕΜΒΡΙΟΣ		Μεταβολή
			2020 ⁽²⁾	2021 ⁽²⁾	2021/2020
Σύνολο Εισπράξεων (Η+Θ)	130.938.846	21.176.036	17.680.907	41.772.179	136,3%
Η. Μουσεία ⁽³⁾	23.343.026	4.047.401	3.459.779	7.743.435	123,8%
Θ. Αρχαιολογικοί χώροι	107.595.820	17.128.635	14.221.128	34.028.744	139,3%

⁽¹⁾ Ισχύει ενιαίο εισιτήριο για το μουσείο και τον αρχαιολογικό χώρο.

⁽²⁾ Η λειτουργία των Μουσείων αναστάλη σταδιακά από τις 14 Μαρτίου 2020 έως τις 16 Ιουνίου 2020 και σταδιακά από την 1^η Νοεμβρίου 2020 έως τις 13 Μαΐου 2021. Αντίστοιχα, η λειτουργία των Αρχαιολογικών Χώρων, αναστάλη από τις 14 Μαρτίου 2020 έως και τις 17 Μαΐου 2020 και από τις 7 Νοεμβρίου 2020 έως τις 21 Μαρτίου 2021, σε εφαρμογή των μέτρων που ελήφθησαν για την αντιμετώπιση της πανδημίας της νόσου του κορωνοϊού (COVID-19).

⁽³⁾ Αναθεωρημένα στοιχεία 2020 λόγω διαβίβασης συμπληρωματικών στοιχείων από διοικητικές πηγές.

ΕΠΕΞΗΓΗΜΑΤΙΚΕΣ ΣΗΜΕΙΩΣΕΙΣ

Έρευνα Κίνησης Μουσείων και Αρχαιολογικών χώρων	<p>Η έρευνα Κίνησης Μουσείων και Αρχαιολογικών Χώρων παρουσιάζει αποτελέσματα από το έτος 1970. Με την έρευνα αυτή συγκεντρώνονται στοιχεία από τον Οργανισμό Διαχείρισης και Ανάπτυξης Πολιτιστικών Χώρων (Ο.Δ.Α.Π.), εποπτευόμενο φορέα από το Υπουργείο Πολιτισμού και Αθλητισμού, σχετικά με τον αριθμό των επισκεπτών και των εισπράξεων από τα διατεθέντα εισιτήρια στα Μουσεία αρχαιολογικού και ιστορικού ενδιαφέροντος και στους Αρχαιολογικούς χώρους.</p> <p>Για το Νέο Μουσείο Ακρόπολης διατίθενται στοιχεία επισκεπτών και εισπράξεων από τον μήνα Δεκέμβριο του 2009.</p>
Νομικό πλαίσιο	<p>Η παρούσα έρευνα, η οποία διεξάγεται από το έτος 1970, είναι συνεχής και παράγει μηνιαία στοιχεία και κατ' επέκταση ετήσια, στη βάση της ΚΥΑ 15189/Β379/73.</p>
Περίοδος Αναφοράς	<p>1/9/2021 έως 30/9/2021</p>
Μεθοδολογία και ορισμοί	<p>Η έρευνα διενεργείται σε μηνιαία βάση και τα στοιχεία συγκεντρώνονται κυρίως από τον Οργανισμό Διαχείρισης και Ανάπτυξης Πολιτιστικών Χώρων (Ο.Δ.Α.Π.), εποπτευόμενο φορέα από το Υπουργείο Πολιτισμού και Αθλητισμού. Τα στοιχεία που συγκεντρώνονται αφορούν τον αριθμό των επισκεπτών και των αντίστοιχων εισπράξεων από τα διατεθέντα εισιτήρια στα Μουσεία αρχαιολογικού και ιστορικού ενδιαφέροντος και τους Αρχαιολογικούς χώρους της χώρας. Στοιχεία παρουσιάζονται κατά μήνα και στο τέλος του έτους συνολικά για όλο το έτος.</p> <p>Αριθμός ενιαίων εισιτηρίων:</p> <p>Από τον Απρίλιο 1999, εκτός του καθιερωμένου εισιτηρίου, άρχισε να καταβάλλεται ενιαίο εισιτήριο σε ορισμένα μουσεία και αρχαιολογικούς χώρους. Το σύνολο των εισιτηρίων αυτών για τον μήνα Σεπτέμβριο του 2021 ανέρχεται σε 76.400</p>
Παραπομπές	<p>Περισσότερες πληροφορίες σχετικά με την Έρευνα Κίνησης Μουσείων και Αρχαιολογικών χώρων και παλαιότερες χρονολογικές σειρές διατίθενται στην ιστοσελίδα της Υπηρεσίας στο: http://www.statistics.gr/el/statistics/-/publication/SCI21/</p>